

AGENDA

- Zaterdag 23 januari:** Damver. VBI 2 – CTD Arnhem (in Huissen);
Vrijdag 29 januari: CTD P1 – Lent P2 en CTD P2 – VTD en
Zaterdag 30 januari: CTD Arnhem – Witte van Moort 2 (inhaalwedstrijd – aanvang 12.30 u.).

BONDSCOMPETITIE

Gelderse hoofdklasse

Brummen, 14 januari 2010

BDV Brummen		-	CTD P1		4 - 12	
1	Dimitri Otto (905)	-	Rik Twilhaar (1257)	0 - 2	2	
2	Danny Dix (1102)	-	René Vos (1220)	0 - 2	3	
3	Johan Haijtkink (1129)	-	Henk Mahboeb (958)	1 - 1	8	
4	Bob Kersten (1047)	-	Leo Aliar (1233)	0 - 2	6	
5	Hans Luchies (914)	-	Rein Bergsma (986)	1 - 1	5	
6	Peter Bosch (909)	-	Leen de Rooij (1227)	0 - 2	4	
7	Ab van Ooijen (967)	-	Wim van Dongen (878)	0 - 2	7	
8	Marten Bruinsma (875)	-	Ben Kuiphuis (838)	2 - 0	1	

Stand Gelderse hoofdklasse

Team	1	2	3	4	5	6	7	8	9	10	11	12	W	Pnt	Bpnt
1 WSDV Wageningen P1	.	9	9	.	8	11	12	.	.	10	9	13	8-	15	81
2 DC Lent P2	7	.	8	.	9	.	11	10	.	11	11	.	7-	11	67
3 DES Lunteren P1	7	8	.	10	8	8	.	.	10	13	.	10	8-	11	74
4 CTD P1	.	.	6	.	6	9	10	9	.	12	10	8	8-	11	70
5 DUO Vorden P1	8	7	8	10	.	11	.	8	11	7	.	.	8-	9	70
6 PDC Putten	5	.	8	7	5	.	10	9	.	.	9	10	8-	9	63
7 DC Zevenaar	4	5	.	6	.	6	.	.	8	10	8	14	8-	6	61
8 DVV Voorthuizen	.	6	.	7	8	7	.	.	10	8	10	4	8-	6	60
9 DZW Zutph./Warnsveld	.	.	6	.	5	.	8	6	.	7	9	9	7-	5	50
10 BDV Brummen	6	5	3	4	9	.	6	8	9	.	.	.	8-	5	50
11 DC Lent P1	7	5	.	6	.	7	8	6	7	.	.	9	8-	3	55
12 DC Nijmegen P1	3	.	6	8	.	6	2	12	7	.	7	.	8-	3	51

Topscorerslijst Gelderse hoofdklasse

Speler	Team	W	Pnt	Bord	Rpr	I
1 R. Twilhaar (1257)	CTD P1	6-	11	2,50	0,0	
2 L. de Rooij (1227)	CTD P1	7-	11	3,29	0,0	
3 L.F. Aliar (1233)	CTD P1	6-	9	4,17	0,0	
4 R. Vos (1220)	CTD P1	7-	8	2,14	0,0	
5 S.H.H. Mahboeb (958)	CTD P1	7-	7	6,14	0,0	
6 L.J.M. Steyntjes (1003)	CTD P1	6-	6	4,33	0,0	
7 T.H. Buijs (1021)	CTD P1	6-	5	6,83	0,0	*
8 R. Bergsma (986)	CTD P1	8-	5	5,50	0,0	
9 R.S. Moerlie (962)	CTD P1	3-	3	4,67	0,0	*
10 J.N. Beeke (1069)	CTD P1	5-	3	3,80	0,0	
11 W.L. van Dongen (878)	CTD P1	1-	2	7,00	0,0	*
12 G.P. Schuurman (957)	CTD P1	1-	0	8,00	0,0	*
B.J. Kuiphuis (838)	CTD P1	1-	0	8,00	0,0	*

Invallerslijst Gelderse hoofdklasse

T.H. Buijs	6 ***	W.L. van Dongen	1
R.S. Moerlie	3	B.J. Kuiphuis	1
G.P. Schuurman	1		

Eerste klasse regio Zuid

Lent, 15 januari 2010

Lent P3	-	CTD P2	11 - 5
1 Lianne van Ampting-Janssen (1036)	-	Rommy Moerlie (962)	2 - 0 4
2 Vivian Moorman (719)	-	Dik Smids (966)	2 - 0 8
3 Gerold Kosman (1088)	-	Geurt Schuurman (957)	2 - 0 7
4 Peter Litjens (946)	-	Wim van Dongen (878)	0 - 2 6
5 Peter Vink (803)	-	Harry Ramharak (890)	0 - 2 1
6 Henk Derksen (892)	-	Joop Bergsma (841)	2 - 0 3
7 Raymond Geurts (883)	-	Ben Kuiphuis (838)	1 - 1 5
8 Jorien Spaans (843)	-	Wim Spies (514)	2 - 0 2

Stand Eerste klasse regio Zuid

Team	1	2	3	4	5	6	7	8	9	10	W	Pnt	Bpnt
1 DC Heteren	.	9	12	10	.	9	15	.	10	11	7-	14	76
2 DC Groesbeek	7	.	9	8	9	10	.	11	.	11	7-	11	65
3 Damver. VBI P1	4	7	.	8	10	11	11	9	.	.	7-	9	60
4 VTD Tiel	6	8	8	.	7	.	.	12	10	10	7-	8	61
5 Slagvaardig Wamel	.	7	6	9	.	7	7	9	11	.	7-	6	56
6 DJZ Slijk-Ewijk	7	6	5	.	9	.	11	.	7	10	7-	6	55
7 CTD P2	1	.	5	.	9	5	.	5	13	8	7-	5	46
8 DC Lent P3	.	5	7	4	7	.	11	.	7	10	7-	4	51
9 Zwart-Wit '86 Malden	6	.	.	6	5	9	3	9	.	6	7-	4	44
10 DCN P2/OG Haald.	5	5	.	6	.	6	8	6	10	.	7-	3	46

Topscorerslijst Eerste klasse regio Zuid

Speler	Team	W	Pnt	Bord	Rpr	I
1 H. Ramharak (890)	CTD P2	7-	11	5,43	0,0	
2 G.P. Schuurman (957)	CTD P2	6-	6	3,83	0,0	
3 R.S. Moerlie (962)	CTD P2	6-	5	2,33	0,0	
4 W.L. van Dongen (878)	CTD P2	6-	5	4,33	0,0	*
5 D. Smids (966)	CTD P2	6-	4	2,17	0,0	
6 B.J. Kuiphuis (838)	CTD P2	6-	4	4,83	0,0	
7 L.E. Emerenciana (905)	CTD P2	2-	3	2,50	0,0	
8 A. Balradj (764)	CTD P2	4-	3	6,75	0,0	
9 J.J. Bergsma (841)	CTD P2	7-	3	5,14	0,0	
10 T.H. Buijs (1021)	CTD P2	1-	1	4,00	0,0	*
11 J. Simon	CTD P2	2-	1	7,50		*
12 N. van Weij	CTD P2	1-	0	8,00		*
13 W.J.D. Spies (514)	CTD P2	2-	0	7,00	0,0	*

Invallierslijst Eerste klasse regio Zuid

W.L. van Dongen	6 ***	W.J.D. Spies	2
T.H. Buijs	1	N. van Weij	1
J. Simon	2		

ONDERLINGE COMPETITIE

Afgelopen vrijdag is er niet voor de onderlinge competitie gespeeld. Voor de stand verwijs ik naar de vorige nieuwsbrief.

PROBLEMATIEK

Iedereen zal wel weten dat onze jeugdleider en -trainer Leen de Rooij een autoriteit is op het gebied van damproblematiek. Hij publiceert daar veel en graag over. In het bondsorgaan 'Het Damspel' redigeert hij een rubriek. Ook heeft hij een probleemrubriek op de websites van de [Damvereniging VBI Huissen](#) en de [Provinciale Limburgse Dambond](#).

Problematiek is een waardevol onderdeel van ons geliefde spel zodat de CTD-website hierbij niet kan achterblijven. Dus is er dus ruimte gemaakt voor een probleemgedeelte die enige dagen geleden door Leen met een eerste rubriek is verrijkt. Zie op de homepage het menu ter linkerzijde – Problematiek of gebruik deze directe [link](#).

FRAGMENTEN

Hierna een vijftal fragmenten uit de wedstrijd BDV Brummen – CTD P1. En drie fragmenten uit de wedstrijd Lent P3 – CTD P2.

Otto,D. - Twilhaar,R.

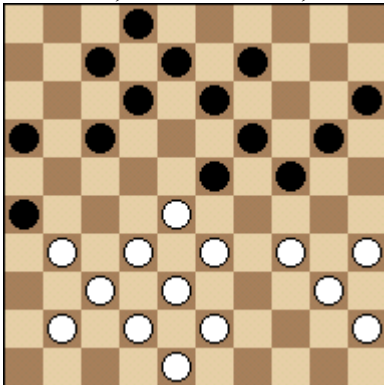

Wit speelde in deze stand **26.41-36**. Hij had hier een dam kunnen nemen via 26.28-22 17x30 27.32-28 23x32 28.37x28 26x46 29.40-34 46x40 30.45x3. Kost wel drie schijven; de vraag is dus of de dam goed is.

Vos,R. - Dix,D.

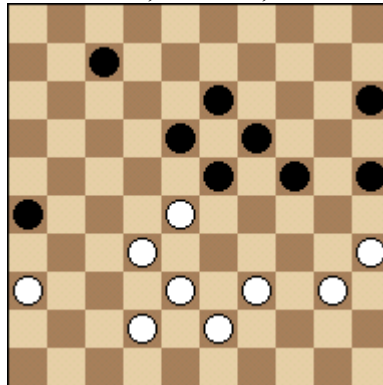

Wit won na de volgende lichte combinatie **40.28-22! 18x27 41.32x21 26x17 42.35-30 24x33 43.38x9**.

Luchies,H. - Bergsma,R.

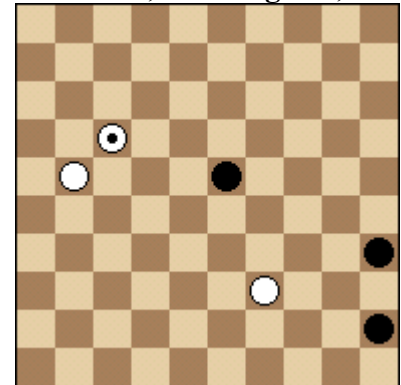

Zwart speelde hier **66...23-29??** waarna wit had kunnen winnen met 39-34 en 17-50. Wit vervolgde echter met **67.17-11** en de partij liep naar remise.

Ooijen,van,A. - Dongen,van,W.

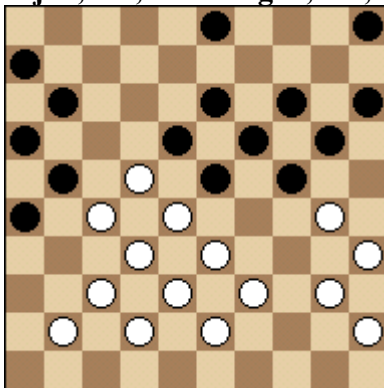

Wit speelde **29.41-36**. Op 29.39-34?? was 11-17 30.22x11 16x7 31.27x16 18-22 32.28x17 23-29 33.34x23 19x48 34.30x10 5x14 gevolgd.

Kuiphuis,B. - Bruinsma,M.

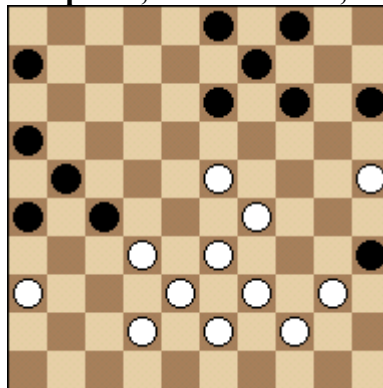

Wit speelde hier heel gedurfd **36.33-28??** Te gedurfd zoals uit de reactie van zwart bleek: **36...27-31 37.36x27 13-18 38.23x12 3-8 39.12x3 9-13 40.3x20 15x31**

Smids,D. - Moorman,V.

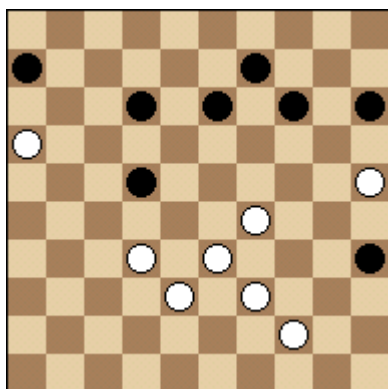

Wit aan zet staat hier veel beter en volgens de computer (die hier 46.29-24 voorstelt) zelfs gewonnen! Wit speelt echter 46.32-28? 22-27 47.38-32 27x38 48.33x42 en komt na 6-11! (eerst 35-40 is nog beter!) enz. een schijf achter en verliest de partij.

Kosman,G. - Schuurman,G.

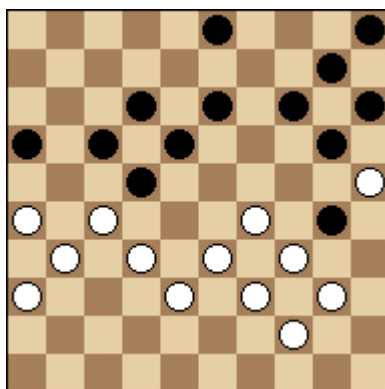

Uiteraard ziet zwart als gekende combinatiespeler de geboden gelegenheid en speelt die dan ook: 34...17-21 35.26x19 14x23 36.25x14 10x19 37.34x25 23x45 38.44-40 45x43 39.38x49. Helaas levert e.e.a. geen winst op.

Spies,W. - Spaans,J.

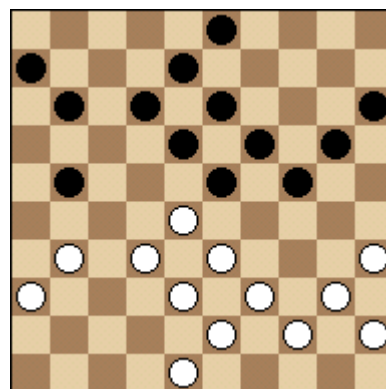

Wit delft hier met 28.32-27??? 23x32 29.27x7 12x1 30.38x27 zijn eigen graf. Nu volgt uiteraard 30...24-30! 31.35x24 20x49 met winst.

JEUGDHOEK

Hier volgen de uitslagen van de jeugdteams van CTD gespeeld op vrijdag 15 januari.

Lent A	- CTD A	
Ryan Hijkoop	- Nick van Weij	2-0
Tom Siebelt	- Justin Simon	0-2
Huub Siebelt	- Marvin Schaaaf	0-2
Mandana Khabhazi	- Demi Nijhuis	1-1
	Totaal	3-5

CTD B	- VBI Huissen B	
<i>1e wedstrijd</i>		
Richard Verhoeven	- N.O.	2-0
Valentijn Tissen	- Todor Wissink	2-0
Winkit Hau	- Nick Knuiman	2-0
Nouri Brinkman	- Linn Peters	1-1
	Totaal	7-1

<i>2e wedstrijd:</i>		
Valentijn	- N.O.	2-0
Richard	- Todor	2-0

Stanley Wien	- Nick	1-1
Winkit	- Linn	2-0
	Totaal	7-1

CTD C	- Denk en Zet Culemborg C	
<i>1e wedstrijd</i>		
Randall Vakkers	- Marijn Koldenhof	2-0
Thimo te Riet	- Levi Mertens	2-0
Mohamed Hassan	- Mees Helmond	2-0
Aafke Diekema	- Delano Streef	2-0
	Totaal	8-0

<i>2e wedstrijd</i>		
Charlotte Verhoeven	- Marijn	2-0
Randall	- Levi	0-2
Pascal Boddé	- Mees	0-2
Huub van Buuren	- Delano	2-0
	Totaal	4-4

Tussendoor werd er nog een wedstrijd gespeeld voor de onderlinge jeugdcompetitie, te weten:

Aafke - Mohamed 0-2,
alsmede twee wedstrijden voor de laddercompetitie, n.l.
Stanley - Charlotte 2-0 en Valentijn - Nouri 2-0

Deze uitslagen worden verwerkt in de standen van volgende week.

In het welpenkampioenschap van Gelderland zijn Aafke Diekema en Charlotte Verhoeven op de 21e en 22e plaats geëindigd. Ze hadden allebei 5 uit 7.